



Empresas e instituições financeiras destacam soluções climáticas com potencial de expansão internacional

Relatório aponta conexão entre projetos socioambientais e produtos financeiros já existentes, reforçando espaço para escala e captação de capital



Por Redação BM&C News

A iniciativa Climate Action Solutions & Engagement (C.A.S.E.), liderada por grandes empresas brasileiras, divulgou estudo que mapeia soluções climáticas já implementadas pelo setor privado na América do Sul e com potencial de expansão internacional. O levantamento, elaborado pela consultoria global Accenture, analisa 128 soluções socioambientais identificadas em articulação com o Conselho Empresarial Brasileiro para o Desenvolvimento Sustentável (CEBDS) e a Sustainable Business COP (SBCOP).

Lançada em 2025, a C.A.S.E. reúne empresas como Bradesco, Itaúsa, Itaú Unibanco, Marcopolo, Natura, Nestlé e Vale e tem como objetivo dar visibilidade a iniciativas climáticas com potencial de escala e replicação. No estudo, as

soluções foram organizadas em nove eixos estratégicos, incluindo transição energética e restauração florestal, com foco na implementação prática e na viabilidade de expansão.



No estudo, as iniciativas foram organizadas em nove eixos temáticos estratégicos, como transição energética, bioeconomia e restauração florestal, com foco em implementação e potencial de escalabilidade. A metodologia utilizada considerou a análise de soluções de acordo com critérios como impacto, escalabilidade, cobertura, maturidade, transversalidade e inovação. Além do recorte temático, o relatório permite observar padrões de escalabilidade e mapear fatores que aceleram a adoção, como mecanismos financeiros, governança e tecnologia. “Coalizões voluntárias demonstram o espírito do Mutirão da COP30 e refletem o nosso chamado de passar da negociação à implementação. Iniciativas como a Climate Action Solutions & Engagement ilustram esse esforço coletivo e o estudo apresentado demonstra soluções práticas, que podem ser compartilhadas e replicadas”, disse o embaixador André Corrêa do Lago, presidente da COP30.

Na mesma linha, Ana Toni, CEO da COP30, avalia que o principal desafio está na ampliação da escala das soluções já existentes: “O estudo mapeia gargalos e obstáculos para avançar concretamente na expansão e na aceleração dessas soluções. Após a COP30 consolidar a agenda de implementação, precisamos, a partir desses casos reais, alinhar as regulamentações nacionais e internacionais e os instrumentos financeiros necessários para viabilizá-los, garantindo que tenham o impacto necessário”.

Leia Mais

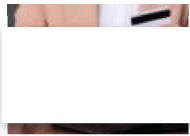

Núcleo passa a tokenizar unidades de recebíveis de cartão



Habitare e Stoque buscam listagem no quarto episódio do Rota Fácil

O relatório registra sinergia das soluções mapeadas com os planos de ação definidos na COP 30, realizada em Belém (PA), com os eixos temáticos da Action Agenda (conjunto de iniciativas e entregas práticas associadas à COP) e com os temas do Plano Clima do governo brasileiro, em linha com a orientação de foco na implementação. “A metodologia foi desenhada para conectar a questão climática à economia real, mapeando e entendendo o que, na prática, apresenta resultado concreto e potencial de escala. Ao avaliar as soluções do setor privado brasileiro através de fatores como maturidade, impacto, capacidade de replicação e possibilidades de financiamento, conseguimos visualizar um retrato objetivo de como diferentes setores já estão transformando a agenda climática em modelos de negócio viáveis e com potencial de expansão”, afirma Patricia Feliciano, Diretora-Geral de Sustentabilidade para a América Latina da Accenture.

Principais achados

A conexão entre implementação e financiamento aparece entre os principais achados do estudo: 100% dos eixos estratégicos apresentam correlação com produtos financeiros já existentes. O mapeamento considerou cinco instituições financeiras e identificou 21 instrumentos aplicáveis, indicando que a ampliação de escala depende de estruturação de capital e condições de execução ao longo do ciclo dos projetos.

A transição energética foi o eixo mais frequente entre as soluções analisadas, com iniciativas voltadas à descarbonização de cadeias produtivas e da infraestrutura energética. Entre os exemplos estão o caminhão 100% elétrico desenvolvido no Brasil, o briquete de minério de ferro que reduz o impacto ambiental da produção de aço e o uso de drones na construção de linha de transmissão, reduzindo a supressão de vegetação.

Bioeconomia e restauração florestal também aparecem entre os destaques do relatório. No primeiro caso, o estudo aponta a combinação entre tecnologia, conhecimento tradicional e inovação produtiva. No segundo, reúne soluções

baseadas em estruturas voltadas à recuperação de áreas prioritárias, recomposição de serviços para territórios e comunidades.

Outros eixos analisados

O relatório também reúne soluções em infraestrutura e economia circular, com iniciativas ligadas à mobilidade, logística, segurança hídrica, eficiência energética, logística reversa e reaproveitamento industrial. Entre os exemplos mapeados estão transporte coletivo sustentável, semeadura natural de nuvens associada à segurança hídrica, produção de polietileno a partir de etanol de cana-de-açúcar e rerrefino de óleo lubrificante usado.

No eixo de financiamento climático, o estudo destaca instrumentos financeiros associados a critérios ambientais e socioambientais. Entre os exemplos estão mecanismos de apoio à recuperação de pastagens degradadas e estruturas voltadas à conservação ambiental. Em transição justa, o relatório reúne iniciativas ligadas à capacitação, à inclusão produtiva e ao fortalecimento de capacidades técnicas, como programas de formação em finanças sustentáveis e apoio à descarbonização de pequenas e médias empresas.

O estudo também mapeia soluções em biocombustíveis, voltadas à descarbonização do transporte e ao avanço de alternativas energéticas de menor emissão. Em agricultura regenerativa, o foco está em iniciativas relacionadas à rastreabilidade, ao manejo sustentável e à mensuração da pegada de carbono em cadeias agroindustriais.

Veja mais notícias [aqui](#).

Acesse o [canal de vídeos](#) da BM&C News.

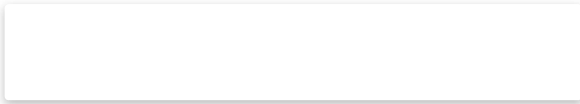

Dan Ioschpe, campeão de Alto Nível do Clima da COP30, André Corrêa do Lago, presidente da COP30, Ana Toni, CEO da COP30 e Marcelo Furtado, Head de Sustentabilidade na Itaúsa (Foto: Marcelo Pereira)

Leia

- ▶ **Vorcaro, Lulinha e careca do INSS: relatório da CPMI do INSS pede licenciamento de mais de 200 pessoas**
- ▶ **Mercado de trabalho mostra sinais mistos no início de 2026, com desemprego baixo e perda de fôlego no curto prazo**



Exclusivo: Maílson da Nóbrega diz que visão econômica do PT trava crescimento do Brasil

O ex-ministro da Fazenda, Maílson da Nóbrega afirmou, em entrevista ao BM&C Talks, que o PT permanece preso a uma...

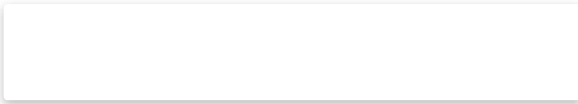

Ibovespa recupera parte das perdas, com suporte de Petrobras e Vale

O Ibovespa encerrou a sessão desta terça-feira (24) em leve alta, conseguindo recuperar parte das perdas recentes em um pregão...

[LEIA MAIS](#)

POLÍTICA

Vorcaro, Lulinha e careca do INSS: relatório da CPMI do INSS pede licenciamento de mais de 200 pessoas

ECONOMIA

Mercado de trabalho mostra sinais mistos no início de 2026, com desemprego baixo e perda de fôlego no curto prazo

FISCAL

Exclusivo: Maílson da Nóbrega diz que visão econômica do PT trava crescimento do Brasil

MONEY REPORT

Inovação e IA redesenham negócios e

cadeias produtivas no

Leia Mais

Vorcaro, Lulinha e careca do INSS: relatório da CPMI do INSS pede licenciamento de mais de 200 pessoas

O relatório final da CPMI do INSS, apresentado nesta sexta-feira (27), pede o indiciamento de 216 pessoas suspeitas de participação...

Mercado de trabalho mostra sinais mistos no início de 2026, com desemprego baixo e perda de fôlego no curto prazo

O mercado de trabalho no Brasil iniciou 2026 com sinais ambíguos. A PNAD Contínua, divulgada pelo IBGE, mostrou que a...

Exclusivo: Maílson da Nóbrega diz que visão econômica do PT trava crescimento do Brasil

O ex-ministro da Fazenda, Maílson da Nóbrega afirmou, em entrevista ao BM&C Talks, que o PT permanece preso a uma...

Inovação e IA redesenham negócios e cadeias produtivas no Brasil

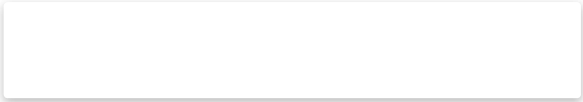

O debate sobre inovação, impacto social e uso de tecnologia ganhou destaque no programa Money Report, da BM&C News, ao...

Marketing no mercado financeiro perdeu força? Luiz Tastaldi aponta erro estrutural

O publicitário, estrategista e CEO da WeDooo, Luiz Tastaldi, afirmou em entrevista ao Wall Street Cast, da BM&C News, que...

Fim da CPMI do INSS: juristas veem esvaziamento do poder de investigação

A decisão do Supremo Tribunal Federal de barrar a prorrogação da CPMI do INSS encerra os trabalhos da comissão neste...

Exclusivo: Maílson da Nóbrega diz que crise fiscal é inevitável e prevê “hora da verdade” para o Brasil

O ex-ministro da Fazenda, Maílson da Nóbrega, afirmou em entrevista ao programa BM&C Talks, que o Brasil caminha para uma...

Após revés no STF, relatório da CPMI do INSS deve ser votado nesta sexta

O senador Carlos Viana (Podemos-MG), pretende ler e votar o relatório final da Comissão Parlamentar Mista de Inquérito (CPMI) do INSS nesta sexta-feira...



Justiça do EUA mantém acusação de narcotráfico contra Maduro

A Justiça dos Estados Unidos decidiu manter nesta quinta-feira (26) as acusações de narcotráfico contra o ex-presidente da Venezuela, Nicolás...

Petrobras anuncia descoberta de petróleo no pré-sal da Bacia de Campos

A Petrobras anunciou nesta quinta-feira (26) uma nova descoberta de petróleo após a identificação de indícios de hidrocarbonetos no campo...

[VEJA MAIS](#)

Quem somos

A BM&C News é um canal multiplataforma especializado em economia, mercado financeiro, política e negócios. Produz conteúdo jornalístico ao vivo e sob demanda para TV, YouTube e portal digital, com foco em investidores e executivos.

São Paulo – Brasil

Onde assistir

Claro TV+ – canal 547

Samsung TV Plus – canal 2053

Pluto TV

Contato

Redação:

redacao@bmcnews.com.br

Comercial:

comercial@bmcnews.com.br

Anuncie na BM&C News

A BM&C News conecta marcas a milhões de investidores através de TV, YouTube e plataformas digitais.



COPYRIGHT © 2026 BM&C News. Todos os direitos reservados.